



Información Contable

CUENTA PÚBLICA | 2023
ENTIDAD FEDERATIVA DE TLAXCALA

SECTOR PARAESTATAL

UNIVERSIDAD POLITÉCNICA DE TLAXCALA REGION PONIENTE
Estado de Actividades
Del 01 de Enero al 30 de junio de 2023 y al 31 de diciembre 2022
(Cifras en Pesos)

Concepto	2023	2022
INGRESOS Y OTROS BENEFICIOS		
Ingresos de Gestión	1,480	1,951
Impuestos	0	0
Cuotas y Aportaciones de Seguridad Social	0	0
Contribuciones de Mejoras	0	0
Derechos	0	0
Productos	1,480	1,951
Aprovechamientos	0	0
Ingresos por Venta de Bienes y Prestación de Servicios	0	0
Participaciones, Aportaciones, Convenios, Incentivos Derivados de la Colaboración Fiscal, Fondos Distintos de Aportaciones, Transferencias, Asignaciones, Subsidios y Subvenciones, y Pensiones y Jubilaciones	12,722,852	21,407,008
Participaciones, Aportaciones, Convenios, Incentivos Derivados de la Colaboración Fiscal y Fondos Distintos de Aportaciones	1,569,470	3,019,391
Transferencias, Asignaciones, Subsidios y Subvenciones, y Pensiones y Jubilaciones	11,153,382	18,387,617
Otros Ingresos y Beneficios	0	0
Ingresos Financieros	0	0
Incremento por Variación de Inventarios	0	0
Disminución del Exceso de Estimaciones por Pérdida o Deterioro u Obsolescencia	0	0
Disminución del Exceso de Provisiones	0	0
Otros Ingresos y Beneficios Varios	0	0
Total de Ingresos y Otros Beneficios	12,724,322	21,408,959
GASTOS Y OTRAS PÉRDIDAS		
Gastos de Funcionamiento	10,249,150	19,846,640
Servicios Personales	7,794,514	14,029,426
Materiales y Suministros	760,743	2,074,664
Servicios Generales	1,693,893	3,742,549
Transferencias, Asignaciones, Subsidios y Otras Ayudas		
Transferencias Internas y Asignaciones al Sector Público	0	0
Transferencias al Resto del Sector Público	0	0
Subsidios y Subvenciones	0	0
Ayudas Sociales	0	0
Pensionamientos y Jubilaciones	0	0
Transferencias a Fideicomisos, Mandatos y Contratos Análogos	0	0
Transferencias a la Seguridad Social	0	0
Donativos	0	0
Transferencias al Exterior	0	0
Participaciones y Aportaciones	0	0
Participaciones	0	0
Aportaciones	0	0
Convenios	0	0
Intereses, Comisiones y Otros Gastos de la Deuda Pública	0	0
Intereses de la Deuda Pública	0	0
Comisiones de la Deuda Pública	0	0
Gastos de la Deuda Pública	0	0
Costo por Coberturas	0	0
Apoyos Financieros	0	0
Otros Gastos y Pérdidas Extraordinarias	0	0
Estimaciones, Depreciaciones, Deterioros, Obsolescencia y Amortizaciones	0	0
Provisiones	0	0
Disminución de Inventarios	0	0
Aumento por Insuficiencia de Estimaciones por Pérdida o Deterioro u Obsolescencia	0	0
Aumento por Insuficiencia de Provisiones	0	0
Otros Gastos	0	0
Inversión Pública	0	0
Inversión Pública no Capitalizable	0	0
Total de Gastos y Otras Pérdidas	10,249,150	19,846,640
Resultados del Ejercicio (Ahorro/Desahorro)	2,475,183	1,562,319

Bajo protesta de decir verdad declaro que los Estados Financieros y sus Notas son razonablemente correctos y responsabilidad del emisor

UNIVERSIDAD POLITÉCNICA DE TLAXCALA REGION PONIENTE
CLAVE: 29EPO0002B
RECTORÍA

MTRO. VÍCTOR CASTRO LÓPEZ
 RECTOR

UNIVERSIDAD POLITÉCNICA DE TLAXCALA REGION PONIENTE
SECRETARÍA ADMINISTRATIVA
CLAVE: 29EPO0002B

UNIVERSIDAD POLITÉCNICA DE TLAXCALA REGION PONIENTE

Estado de Situación Financiera

Al 30 de junio de 2023 y al 31 de diciembre de 2022.

(Cifras en Pesos)

Concepto	2023	2022	Concepto	2023	2022
ACTIVO			PASIVO		
Activo Circulante			Pasivo Circulante		
Efectivo y Equivalentes	2,222,649	631,130	Cuentas por Pagar a Corto Plazo	242,624	502,053
Derechos a Recibir Efectivo o Equivalentes	11,891	8,072	Documentos por Pagar a Corto Plazo	0	0
Derechos a Recibir Bienes o Servicios	0	0	Porción a Corto Plazo de la Deuda Pública a Largo Plazo	0	0
Inventarios	0	0	Títulos y Valores a Corto Plazo	0	0
Almacenes	0	0	Pasivos Diferidos a Corto Plazo	0	0
Estimación por Pérdida o Deterioro de Activos Circulantes	0	0	Fondos y Bienes de Terceros en Garantía y/o	0	0
Otros Activos Circulantes	0	0	Provisiones a Corto Plazo	0	0
			Otros Pasivos a Corto Plazo	0	0
Total de Activos Circulantes	2,234,540	639,202	Total de Pasivos Circulantes	242,624	502,053
Activo No Circulante			Pasivo No Circulante		
Inversiones Financieras a Largo Plazo	0	0	Cuentas por Pagar a Largo Plazo	0	0
Derechos a Recibir Efectivo o Equivalentes a Largo Plazo	0	0	Documentos por Pagar a Largo Plazo	0	0
Bienes Inmuebles, Infraestructura y Construcciones en Proceso	43,690,207	43,690,207	Deuda Pública a Largo Plazo	0	0
Bienes Muebles	33,074,362	32,549,252	Pasivos Diferidos a Largo Plazo	0	0
Activos Intangibles	331,682	331,682	Fondos y Bienes de Terceros en Garantía y/o	0	0
Depreciación, Deterioro y Amortización Acumulada de Bienes	0	0	Provisiones a Largo Plazo	0	0
Activos Diferidos	0	0			
Estimación por Pérdida o Deterioro de Activos no Circulantes	0	0	Total de Pasivos No Circulantes	0	0
Otros Activos no Circulantes	0	0			
Total de Activos No Circulantes	77,096,251	76,571,140	Total del Pasivo	242,624	502,053
Total del Activo	79,330,791	77,210,342	HACIENDA PÚBLICA/PATRIMONIO		
			Hacienda Pública/Patrimonio Contribuido	59,753,172	59,753,172
			Aportaciones	500,000	500,000
			Donaciones de Capital	145,050	145,050
			Actualización de la Hacienda Pública/Patrimonio	59,108,122	59,108,122
			Hacienda Pública/Patrimonio Generado	19,334,995	16,955,117
			Resultados del Ejercicio (Ahorro/ Desahorro)	2,475,183	1,562,319
			Resultados de Ejercicios Anteriores	17,059,789	15,592,774
			Revalúos	0	0
			Reservas	0	0
			Rectificaciones de Resultados de Ejercicios Anteriores	-199,977	-199,977
			Exceso o insuficiencia en la Actualización de la	0	0
			Resultado por Posición Monetaria	0	0
			Resultado por Tenencia de Activos no Monetarios	0	0
			Total Hacienda Pública/Patrimonio	79,088,167	76,708,289
			Total del Pasivo y Hacienda Pública/Patrimonio	79,330,791	77,210,342

Bajo protesta de decir verdad declaramos que los Estados Financieros y sus Notas son razonablemente correctos y responsabilidad del emisor

UPTeP
 UNIVERSIDAD POLITÉCNICA
 DE TLAXCALA REGION PONIENTE
 CLAVE: 29EPO0002B
RECTORIA
 Mtro. VICTOR CASTRO LOPEZ
 RECTOR

UPTeP
 UNIVERSIDAD POLITÉCNICA
 DE TLAXCALA REGION PONIENTE
SECRETARÍA ADMINISTRATIVA
 CLAVE: 29EPO0002B
 C.P. OSCAR MORALES BAEZ
 SECRETARIO ADMINISTRATIVO

SECTOR PARAESTATAL

UNIVERSIDAD POLITÉCNICA DE TLAXCALA REGION PONIENTE

Estado de Cambios en la Situación Financiera

Del 01 de Enero al 30 de Junio de 2023 y al 31 de diciembre de 2022

(Cifras en Pesos)

Concepto	Origen	Aplicación
ACTIVO	0	2,120,449
Activo Circulante	0	1,595,339
Efectivo y Equivalentes	0	1,591,519
Derechos a Recibir Efectivo o Equivalentes	0	3,819
Derechos a Recibir Bienes o Servicios	0	0
Inventarios	0	0
Almacenes	0	0
Estimación por Pérdida o Deterioro de Activos Circulantes	0	0
Otros Activos Circulantes	0	0
Activo No Circulante	0	525,111
Inversiones Financieras a Largo Plazo	0	0
Derechos a Recibir Efectivo o Equivalentes a Largo Plazo	0	0
Bienes Inmuebles, Infraestructura y Construcciones en Proceso	0	0
Bienes Muebles	0	525,111
Activos Intangibles	0	0
Depreciación, Deterioro y Amortización Acumulada de Bienes	0	0
Activos Diferidos	0	0
Estimación por Pérdida o Deterioro de Activos no Circulantes	0	0
Otros Activos no Circulantes	0	0
PASIVO	0	259,429
Pasivo Circulante	0	259,429
Cuentas por Pagar a Corto Plazo	0	259,429
Documentos por Pagar a Corto Plazo	0	0
Porción a Corto Plazo de la Deuda Pública a Largo Plazo	0	0
Títulos y Valores a Corto Plazo	0	0
Pasivos Diferidos a Corto Plazo	0	0
Fondos y Bienes de Terceros en Garantía y/o Administración a Corto Plazo	0	0
Provisiones a Corto Plazo	0	0
Otros Pasivos a Corto Plazo	0	0
Pasivo No Circulante	0	0
Cuentas por Pagar a Largo Plazo	0	0
Documentos por Pagar a Largo Plazo	0	0
Deuda Pública a Largo Plazo	0	0
Pasivos Diferidos a Largo Plazo	0	0
Fondos y Bienes de Terceros en Garantía y/o Administración a Largo Plazo	0	0
Provisiones a Largo Plazo	0	0
HACIENDA PÚBLICA/PATRIMONIO	2,379,878	0
Hacienda Pública/Patrimonio Contribuido	0	0
Aportaciones	0	0
Donaciones de Capital	0	0
Actualización de la Hacienda Pública/Patrimonio	0	0
Hacienda Pública/Patrimonio Generado	2,379,878	0
Resultados del Ejercicio (Ahorro/ Desahorro)	912,863	0
Resultados de Ejercicios Anteriores	1,467,015	0
Revalúos	0	0
Reservas	0	0
Rectificaciones de Resultados de Ejercicios Anteriores	0	0
Exceso o Insuficiencia en la Actualización de la Hacienda Pública/Patrimonio	0	0
Resultado por Posición Monetaria	0	0
Resultado por Tenencia de Activos no Monetarios	0	0

Bajo protesta de decir verdad declaramos que los Estados Financieros y sus Notas son razonablemente correctos y responsabilizamos por ellos.

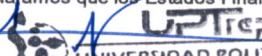
UNIVERSIDAD POLITÉCNICA DE TLAXCALA REGION PONIENTE
 Mtro. VICTOR CASTRO GÓMEZ
 RECTOR CLAVE: 29EPO0002B
RECTORÍA

UNIVERSIDAD POLITÉCNICA DE TLAXCALA REGION PONIENTE
 SECRETARÍA ADMINISTRATIVA
 CLAVE: 29EPO0002B
 C.P. OSCAR MORALES BAEZ
 SECRETARIO ADMINISTRATIVO

UNIVERSIDAD POLITÉCNICA DE TLAXCALA REGION PONIENTE

Estado Analítico del Activo

Del 01 de Enero al 30 de junio de 2023

(Cifras en Pesos)

Concepto	Saldo Inicial	Cargos del Periodo	Abonos del Periodo	Saldo Final	Variación del Periodo
ACTIVO	77,210,342	35,251,723	33,131,274	79,330,791	2,120,449
Activo Circulante	639,202	34,726,613	33,131,274	2,234,540	1,595,339
Efectivo y Equivalentes	631,130	21,910,373	20,318,854	2,222,649	1,591,519
Derechos a Recibir Efectivo o Equivalentes	8,072	12,808,239	12,804,420	11,891	3,819
Derechos a Recibir Bienes o Servicios	0	8,000	8,000	0	0
Inventarios	0	0	0	0	0
Almacenes	0	0	0	0	0
Estimación por Pérdida o Deterioro de Activos Circulantes	0	0	0	0	0
Otros Activos Circulantes	0	0	0	0	0
Activo No Circulante	76,571,140	525,111	0	77,096,251	525,111
Inversiones Financieras a Largo Plazo	0	0	0	0	0
Derechos a Recibir Efectivo o Equivalentes a Largo Plazo	0	0	0	0	0
Bienes Inmuebles, Infraestructura y Construcciones en Proceso	43,690,207	0	0	43,690,207	0
Bienes Muebles	32,549,252	525,111	0	33,074,362	525,111
Activos Intangibles	331,682	0	0	331,682	0
Depreciación, Deterioro y Amortización Acumulada de Bienes	0	0	0	0	0
Activos Diferidos	0	0	0	0	0
Estimación por Pérdida o Deterioro de Activos no Circulantes	0	0	0	0	0
Otros Activos no Circulantes	0	0	0	0	0

Bajo protesta de decir verdad declaramos que los Estados Financieros y sus Notas son razonablemente correctos y responsabilidad del emisor



UPTeP
UNIVERSIDAD POLITÉCNICA
DE TLAXCALA REGION PONIENTE
CLAVE: 29EPO0002B

MTRO. VICTOR CASTRO LOPEZ

RECTOR

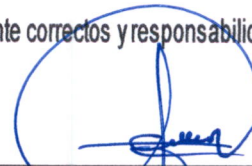

C.P. OSCAR MORALES BAEZ

SECRETARIO ADMINISTRATIVO



UPTeP
UNIVERSIDAD POLITÉCNICA
DE TLAXCALA REGION PONIENTE
SECRETARÍA ADMINISTRATIVA
CLAVE: 29EPO0002B

SECTOR PARAESTATAL

UNIVERSIDAD POLITÉCNICA DE TLAXCALA REGION PONIENTE

Estado Analítico de la Deuda y Otros Pasivos

Del 01 de Enero al 30 de junio de 2023

(Cifras en Pesos)

Denominación de las Deudas	Moneda de Contratación	Institución o País Acreedor	Saldo Inicial del Periodo	Saldo Final del Periodo
DEUDA PÚBLICA				
Corto Plazo				
Deuda Interna			0	0
Instituciones de Crédito			0	0
Títulos y Valores			0	0
Arrendamientos Financieros			0	0
Deuda Externa			0	0
Organismos Financieros Internacionales			0	0
Deuda Bilateral			0	0
Títulos y Valores			0	0
Arrendamientos Financieros			0	0
Subtotal de Deuda Pública a Corto Plazo			0	0
Largo Plazo				
Deuda Interna			0	0
Instituciones de Crédito			0	0
Títulos y Valores			0	0
Arrendamientos Financieros			0	0
Deuda Externa			0	0
Organismos Financieros Internacionales			0	0
Deuda Bilateral			0	0
Títulos y Valores			0	0
Arrendamientos Financieros			0	0
Subtotal de Deuda Pública a Largo Plazo			0	0
Total de Otros Pasivos			502,053	242,624
Total de Deuda Pública y Otros Pasivos			502,053	242,624

Bajo protesta de decir verdad declaramos que los Estados Financieros y sus Notas son razonablemente correctos y responsabilidad del emisor

**UNIVERSIDAD POLITÉCNICA
 DE TLAXCALA REGION PONIENTE**
 CLAVE: 29EPO0002B
RECTORÍA

MITRO. VICTOR CASTRO LOPEZ
 RECTOR

**UNIVERSIDAD POLITÉCNICA
 DE TLAXCALA REGION PONIENTE**
 SECRETARÍA ADMINISTRATIVA
 CLAVE: 29EPO0002B

 OSCAR MORALES BAEZ
 SECRETARIO ADMINISTRATIVO

UNIVERSIDAD POLITÉCNICA DE TLAXCALA REGION PONIENTE

Estado de Variación en la Hacienda Pública

Del 01 de Enero al 30 de junio de 2023

(Cifras en Pesos)

Concepto	Hacienda Pública / Patrimonio Contribuido	Hacienda Pública / Patrimonio Generado de Ejercicios Anteriores	Hacienda Pública / Patrimonio Generado del Ejercicio	Exceso o Insuficiencia en la Actualización de la Hacienda Pública / Patrimonio	Total
Hacienda Pública/Patrimonio Contribuido Neto de 2022	59,753,172	0	0	0	59,753,172
Aportaciones	500,000	0	0	0	500,000
Donaciones de Capital	145,050	0	0	0	145,050
Actualización de la Hacienda Pública/Patrimonio	59,108,122	0	0	0	59,108,122
Hacienda Pública/Patrimonio Generado Neto de 2022	0	15,392,797	1,562,319	0	16,955,117
Resultados del Ejercicio (Ahorro/Desahorro)	0	0	1,562,319	0	1,562,319
Resultados de Ejercicios Anteriores	0	15,592,774	0	0	15,592,774
Revalúos	0	0	0	0	0
Reservas	0	0	0	0	0
Rectificaciones de Resultados de Ejercicios Anteriores	0	-199,977	0	0	-199,977
Exceso o Insuficiencia en la Actualización de la Hacienda	0	0	0	0	0
Resultado por Posición Monetaria	0	0	0	0	0
Resultado por Tenencia de Activos no Monetarios	0	0	0	0	0
Hacienda Pública/Patrimonio Neto Final de 2022	59,753,172	15,392,797	1,562,319	0	76,708,289
Cambios en la Hacienda Pública/Patrimonio Contribuido Neto de 2023	0	0	0	0	0
Aportaciones	0	0	0	0	0
Donaciones de Capital	0	0	0	0	0
Actualización de la Hacienda Pública/Patrimonio	0	0	0	0	0
Variaciones de la Hacienda Pública/Patrimonio Generado Neto de 2023	0	1,467,015	912,863	0	2,379,878
Resultados del Ejercicio (Ahorro/Desahorro)	0	0	2,475,183	0	2,475,183
Resultados de Ejercicios Anteriores	0	1,467,015	-1,562,319	0	-95,304
Revalúos	0	0	0	0	0
Reservas	0	0	0	0	0
Rectificaciones de Resultados de Ejercicios Anteriores	0	0	0	0	0
Cambios en el Exceso o Insuficiencia en la Actualización de la	0	0	0	0	0
Resultado por Posición Monetaria	0	0	0	0	0
Resultado por Tenencia de Activos no Monetarios	0	0	0	0	0
Hacienda Pública/Patrimonio Neto Final de 2023	59,753,172	16,859,812	2,475,183	0	79,088,167

Bajo protesta de decir verdad declaramos que los Estados Financieros y sus Notas son razonablemente correctos y responsabilidad del emisor



UNIVERSIDAD POLITÉCNICA
DE TLAXCALA REGION PONIENTE
CLAVE: 29EPO002B
RECTORÍA

MTR. VICTOR CASTRO LOPEZ
RECTOR



UNIVERSIDAD POLITÉCNICA
DE TLAXCALA REGION PONIENTE
SECRETARÍA ADMINISTRATIVA
CLAVE: 29EPO002B

C.P. OSCAR MORALES BAEZ
SECRETARIO ADMINISTRATIVO

SECTOR PARAESTATAL

UNIVERSIDAD POLITÉCNICA DE TLAXCALA REGION PONIENTE
Estado de Flujos de Efectivo
 Del 01 de Enero al 30 de Junio de 2023 y al 31 de diciembre de 2022
 (Cifras en Pesos)

Concepto	2023	2022
Flujos de Efectivo de las Actividades de Operación		
Origen	12,724,332	21,408,959
Impuestos	0	0
Cuotas y Aportaciones de Seguridad Social	0	0
Contribuciones de Mejoras	0	0
Derechos	0	0
Productos	0	0
Aprovechamientos	0	0
Ingresos por Venta de Bienes y Prestación de Servicios	0	0
Participaciones, Aportaciones, Convenios, Incentivos Derivados de la Colaboración Fiscal y Fondos Distintos de Aportaciones	0	0
Transferencias, Asignaciones, Subsidios y Subvenciones, y Pensiones y Jubilaciones	12,724,332	21,408,959
Otros Orígenes de Operación	0	0
Aplicación	10,607,702	19,903,767
Servicios Personales	7,794,514	14,029,426
Materiales y Suministros	760,743	2,074,664
Servicios Generales	1,693,893	3,742,549
Transferencias Internas y Asignaciones al Sector Público	0	0
Transferencias al Resto del Sector Público	0	0
Subsidios y Subvenciones	0	0
Ayudas Sociales	0	0
Pensionamientos y Jubilaciones	0	0
Transferencias a Fideicomisos, Mandatos y Contratos Análogos	0	0
Transferencias a la Seguridad Social	0	0
Donativos	0	0
Transferencias al Exterior	0	0
Participaciones	0	0
Aportaciones	0	0
Convenios	0	0
Otras Aplicaciones de Operación	358,552	57,127
Flujos Netos de Efectivo por Actividades de Operación	2,116,630	1,505,193
Flujos de Efectivo de las Actividades de Inversión		
Origen	0	0
Bienes Inmuebles, Infraestructura y Construcciones en Proceso	0	0
Bienes Muebles	0	0
Otros Orígenes de Inversión	0	0
Aplicación	525,111	1,435,478
Bienes Inmuebles, Infraestructura y Construcciones en Proceso	0	0
Bienes Muebles	525,111	1,435,478
Otras Aplicaciones de Inversión	0	0
Flujos Netos de Efectivo por Actividades de Inversión	-525,111	-1,435,478
Flujos de Efectivo de las Actividades de Financiamiento		
Origen	0	0
Endeudamiento Neto	0	0
Interno	0	0
Externo	0	0
Otros Orígenes de Financiamiento	0	0
Aplicación	0	0
Servicios de la Deuda	0	0
Interno	0	0
Externo	0	0
Otras Aplicaciones de Financiamiento	0	0
Flujos Netos de Efectivo por Actividades de Financiamiento	0	0
Incremento/Disminución Neta en el Efectivo y Equivalentes al Efectivo	1,591,519	69,714
Efectivo y Equivalentes al Efectivo al inicio del Ejercicio	631,130	561,415
Efectivo y Equivalentes al Efectivo al Final del Ejercicio	2,222,649	631,130

Bajo protesta de decir verdad declaro que los Estados Financieros y sus Notas son razonablemente correctos.

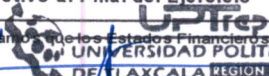
UNIVERSIDAD POLITÉCNICA DE TLAXCALA REGION PONIENTE
 Mtro. Víctor Castro López CLAVE: 29EPO0002B
 RECTOR RECTORÍA

UNIVERSIDAD POLITÉCNICA DE TLAXCALA REGION PONIENTE
 P. Oscar Morales Baez CLAVE: 29EPO0002B
 SECRETARÍA ADMINISTRATIVA SECRETARIO ADMINISTRATIVO

Informe de Pasivos Contingentes

No Aplica ya que la Universidad Politécnica de Tlaxcala Región Poniente de acuerdo a sus normas internas no está permitido llevar a cabo este tipo de movimientos.

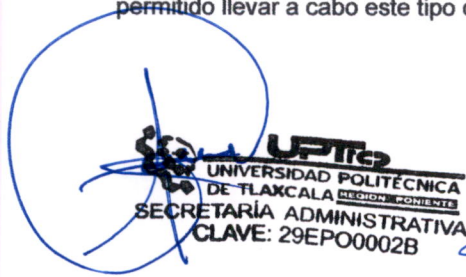

SECTOR PARAESTATAL

NOTAS A LOS ESTADOS FINANCIEROS

a) NOTAS DE DESGLOSE

I) NOTAS AL ESTADO DE SITUACIÓN FINANCIERA

Activo

Efectivo y Equivalentes

Este apartado muestra la integración de las cuentas bancarias de la entidad, mismas que cuentan con disposición efectiva inmediata.

Universidad Politécnica de Tlaxcala Región Poniente			
Fondo, Programa o Convenio	Datos de la Cuenta Bancaria		
	Institución Bancaria	Número de Cuenta	Importe
BANORTE 2021 NOMINA 8182	BANORTE	XXXXXXXX8182	4,333.64
BANORTE 2022 INGRESOS PROPIOS 4823	BANORTE	XXXXXXXX4823	69,879.55
BANORTE 2023 INGRESOS PROPIOS 7872	BANORTE	XXXXXXXX7872	43,768.24
BANORTE 2023 IMINISTRACION ESTATAL 7881	BANORTE	XXXXXXXX7881	1,988,799.69
BANORTE 2023 MINISTRACION FEDERAL 7890	BANORTE	XXXXXXXX7890	115,867.88

**UPTCP**
UNIVERSIDAD POLITÉCNICA
DE TLAXCALA REGIÓN PONIENTE
SECRETARÍA ADMINISTRATIVA
CLAVE: 29EPO0002B

**UPTCP**
UNIVERSIDAD POLITÉCNICA
DE TLAXCALA REGIÓN PONIENTE
CLAVE: 29EPO0002B
RECTORÍA

Derechos a recibir Efectivo y Equivalentes y Bienes o Servicios a Recibir

Este apartado es integrado únicamente por la cartera de deudores diversos.

Deudores Diversos	11,891.25
Pagos Anticipados	0.00

Bienes Disponibles para su Transformación o Consumo (inventarios)

No Aplica ya que la Universidad Politécnica de Tlaxcala Región Poniente de acuerdo a sus normas internas no está permitido llevar a cabo este tipo de movimientos.

Inversiones Financieras

Este apartado no cuenta con cuentas de inversión financiera.

Bienes Muebles, Inmuebles e Intangibles

El monto de Bienes Muebles es por la cantidad de \$33,074,362.34 Bienes inmuebles por la cantidad de \$43,690,206.62 y el monto de los activos intangibles es por la cantidad de \$ 331,682,15

Estimaciones y Deterioros

No Aplica ya que la Universidad Politécnica de Tlaxcala Región Poniente de acuerdo a sus normas internas no está permitido llevar a cabo este tipo de movimientos.

Otros Activos

No Aplica ya que la Universidad Politécnica de Tlaxcala Región Poniente de acuerdo a sus normas internas no está permitido llevar a cabo este tipo de movimientos.

Pasivo

En este Apartado se muestra las cuentas por pagar a corto plazo.

Cuentas por pagar a corto plazo	242,624.41
---------------------------------	------------

Otros pasivos a corto plazo	0.00
-----------------------------	------



UPTCP
 UNIVERSIDAD POLITÉCNICA
 DE TLAXCALA **REGIÓN PONIENTE**
 CLAVE: 29EPO0002B
 RECTORÍA



UPTCP
 UNIVERSIDAD POLITÉCNICA
 DE TLAXCALA **REGIÓN PONIENTE**
 SECRETARÍA ADMINISTRATIVA
 CLAVE: 29EPO0002B

SECTOR PARAESTATAL

II) NOTAS AL ESTADO DE ACTIVIDADES

Ingresos de Gestión

Se reflejan Ingresos por concepto de productos por \$ 1,480.38

En el rubro de Participaciones y aportaciones por la cantidad de 1,569,470.00 y Transferencias, Asignaciones, Subsidios y Otras Ayudas \$ 11,153,382.00

Gastos y Otras Pérdidas:

Se reflejan los importes correspondientes a Gastos Personales, Materiales y Suministros, Servicios Generales y Transferencias que fueron necesarios para obtener los resultados programados en el Presupuesto de Egresos del Ejercicio.

III) NOTAS AL ESTADO DE VARIACIÓN EN LA HACIENDA PÚBLICA

El Patrimonio generado de ejercicios anteriores se integra por parte del resultado del ejercicio 2014 y el Patrimonio generado del ejercicio se integra por el resultado del ejercicio 2015, 2016, 2017, 2018, 2019, 2020, 2021 y 2022.

IV) NOTAS AL ESTADO DE FLUJOS DE EFECTIVO

Efectivo y equivalentes

El análisis de los saldos inicial y final que figuran en la última parte del Estado de Flujo de Efectivo en la cuenta de efectivo y equivalentes es como sigue:

	2023	2022
Efectivo en Bancos –Tesorería	2,222,649.00	631,129.65
Efectivo en Bancos- Dependencias	0	0
Inversiones temporales (hasta 3 meses)	0	0
Fondos con afectación específica	0	0
Depósitos de fondos de terceros y otros	0	0
Total de Efectivo y Equivalentes	2,222,649.00	631,129.65

UPTeP
UNIVERSIDAD POLITÉCNICA
DE TLAXCALA REGION PONIENTE
SECRETARÍA ADMINISTRATIVA
CLAVE: 29EPO0002B

UPTeP
UNIVERSIDAD POLITÉCNICA
DE TLAXCALA REGION PONIENTE
CLAVE: 29EPO0002B
RECTORÍA

V) CONCILIACIÓN ENTRE LOS INGRESOS PRESUPUESTARIOS Y CONTABLES, ASÍ COMO ENTRE LOS EGRESOS PRESUPUESTARIOS Y LOS GASTOS CONTABLES

Universidad Politécnica de Tlaxcala Region Poniente Conciliación entre los Ingresos Presupuestarios y Contables Correspondiente del 01 de Enero al 30 de junio de 2023 (Cifras en pesos)		
1. Ingresos Presupuestarios		\$12,724,332

2. Más ingresos contables no presupuestarios		
2.1	Ingrsos Financieros	0
2.2	Incremento por Variacion de Inversiones	0
2.3	Disminución del Exceso de Estimaciones por Pérdida o Deterioro u Obsolescencia	0
2.4	Disminución del Exceso de Provisiones	0
2.5	Otros Ingresos y Beneficios Varios	0
2.6	Otros Ingresos Contables No Presupuestarios	0

3. Menos ingresos presupuestarios no contables		
3.1	Aprovechamientos Patrimoniales	0
3.2	Ingresos Derivados de Financiamientos	0
3.3	Otros Ingresos Presupuestarios No Contables	0

4. Ingresos Contables (1 + 2 - 3)		\$12,724,332
-----------------------------------	--	--------------

Universidad Politécnica de Tlaxcala Region Poniente Conciliación entre los Egresos Presupuestarios y los Gastos Contables Correspondiente del 01 de Enero al 30 de junio 2023 (Cifras en pesos)		
1. Total de egresos (presupuestarios)		\$10,774,261

2. Menos egresos presupuestarios no contables		
2.1	Materias Primas y Materiales de Producción y Comercialización	0
2.2	Materiales y Suministros	0
2.3	Mobiliario y Equipo de Administración	525,111
2.4	Mobiliario y Equipo Educativo y Recreativo	0
2.5	Equipo e Instrumental Médico y de Laboratorio	0
2.6	Vehículos y Equipo de Transporte	0
2.7	Equipo de Defensa y Seguridad	0
2.8	Maquinaria, Otros Equipos y Herramientas	0
2.9	Activos Biológicos	0
2.10	Bienes Inmuebles	0
2.11	Activos Intangibles	0
2.12	Obra Pública en Bienes de Dominio Público	0
2.13	Obra Pública en Bienes Propios	0
2.14	Acciones y Participaciones de Capital	0
2.15	Compra de Títulos y Valores	0
2.16	Consejón de Préstamos	0
2.17	Inversiones en Fideicomisos, Mandatos y Otros Análogos	0
2.18	Provisiones para Contingencias y Otras Erogaciones Especiales	0
2.19	Amortización de la Deuda Pública	0
2.20	Adeudos de Ejercicios Fiscales Anteriores (ADEFAS)	0
2.21	Otros Egresos Presupuestales No Contables	0

3. Más Gasto Contables No Presupuestales		
3.1	Estimaciones, Depreciaciones, Deterioros, Obsolescencia y Amortizaciones	0
3.2	Provisiones	0
3.3	Disminución de Inventarios	0
3.4	Aumento por Insuficiencia de Estimaciones por Pérdida o Deterioro u Obsolescencia	0
3.5	Aumento por Insuficiencia de Provisiones	0
3.6	Otros Gastos	0
3.7	Otros Gastos Contables No Presupuestales	0

4. Total de Gasto Contable (1 - 2 + 3)		\$10,249,150
--	--	--------------

UPTCP
UNIVERSIDAD POLITÉCNICA
DE TLAXCALA REGION PONIENTE
SECRETARÍA ADMINISTRATIVA
CLAVE: 29EPO0002B

UPTCP
UNIVERSIDAD POLITÉCNICA
DE TLAXCALA REGION PONIENTE
CLAVE: 29EPO0002B
RECTORÍA

La conciliación se presentará atendiendo a lo dispuesto por la Acuerdo por el que se emite el formato de conciliación entre los ingresos presupuestarios y contables, así como entre los egresos presupuestarios y los gastos contables.

b) NOTAS DE MEMORIA (CUENTAS DE ORDEN)

No Aplica ya que la Universidad Politécnica de Tlaxcala Región Poniente de acuerdo a sus normas internas no está permitido llevar a cabo este tipo de movimientos.

c) NOTAS DE GESTIÓN ADMINISTRATIVA

1. Introducción

El Programa Operativo Anual de la Gestión 2023 es el instrumento de la UPTREP de carácter obligatorio para la Administración, que se enfoca a realizar las tareas en tiempos estimados, al cumplimiento de metas e indicadores, además a encontrar mejoras que orienten sistemáticamente la gestión de la Universidad al logro de mejores resultados.

2. Panorama Económico y Financiero

En el ejercicio 2023 se han recaudado ingresos por la cantidad de \$ 12,724,332.38 y se han erogado en el mismo periodo \$ 10,774,260.55

3. Autorización e Historia

Durante la LIX Legislatura del Estado de Tlaxcala, mediante Decreto número 141 publicado en fecha 30 de marzo de 2010 en el Periódico Oficial del Gobierno del Estado, crea el Organismo Público Descentralizado denominado "Universidad Politécnica de Tlaxcala Región Poniente".

Los avances que la Universidad Politécnica de Tlaxcala Región Poniente ha tenido, son significativos para la región y el estado, ya que tiene la aceptación de la población beneficiada, como una opción para adquirir conocimiento, concluir una carrera y trabajar con los proyectos que aquí se desarrollan. Lo que hoy nos mantiene es el incremento de nuestra matrícula, la actualización docente, el programa de tutorías y asesorías, pero sobre todo la calidad de nuestros servicios, la Universidad Politécnica de Tlaxcala Región Poniente está acreditada bajo la ISO 9001:2015, cabe mencionar que la carrera de Agrotecnología se encuentra acreditada en por la COMEA para alcanzar estándares que nos permitan incluir a nuestros alumnos como profesionales en su especialidad,

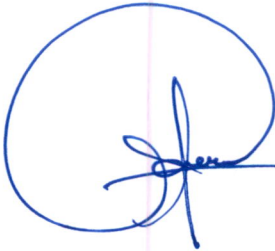

UPTREP
UNIVERSIDAD POLITÉCNICA
DE TLAXCALA REGIÓN PONIENTE
SECRETARÍA ADMINISTRATIVA
CLAVE: 29EPO0002B

UPTREP
UNIVERSIDAD POLITÉCNICA
DE TLAXCALA REGIÓN PONIENTE
CLAVE: 29EPO0002B
RECTORÍA

4. Organización y Objeto Social

Objeto social

Ser una institución educativa que ofrezca una formación profesional competitiva de calidad a través de un modelo basado en la mejora continua; acreditada y reconocida internacionalmente por su excelencia académica, contribuyendo al desarrollo sustentable, económico, social y cultural del país.

Principal actividad

Formar profesionistas competitivos; generadores de tecnología, comprometidos con la sociedad, que contribuyan al desarrollo sustentable socioeconómico y cultural de su región y del país, mediante una formación académica profesional de calidad centrada en el aprendizaje basado en competencias, que estimule la investigación científica con desarrollo tecnológico sustentable.

Ejercicio fiscal

Del 01 de enero al 31 de enero 2023 Régimen jurídico

Organismo Público Descentralizado

Consideraciones fiscales del ente: revelar el tipo de contribuciones que esté obligado a pagar o retener.

La Universidad está Obligada a retener el ISR sobre sueldos y salarios, honorarios asimilables, arrendamiento de inmuebles, y por las retenciones derivadas de la relación laboral.



UPTeP
UNIVERSIDAD POLITÉCNICA
DE TLAXCALA REGION PONIENTE
SECRETARÍA ADMINISTRATIVA
CLAVE: 29EPO0002B





UPTeP
UNIVERSIDAD POLITÉCNICA
DE TLAXCALA REGION PONIENTE
CLAVE: 29EPO0002B
RECTORÍA

SECTOR PARAESTATAL

Estructura organizacional básica

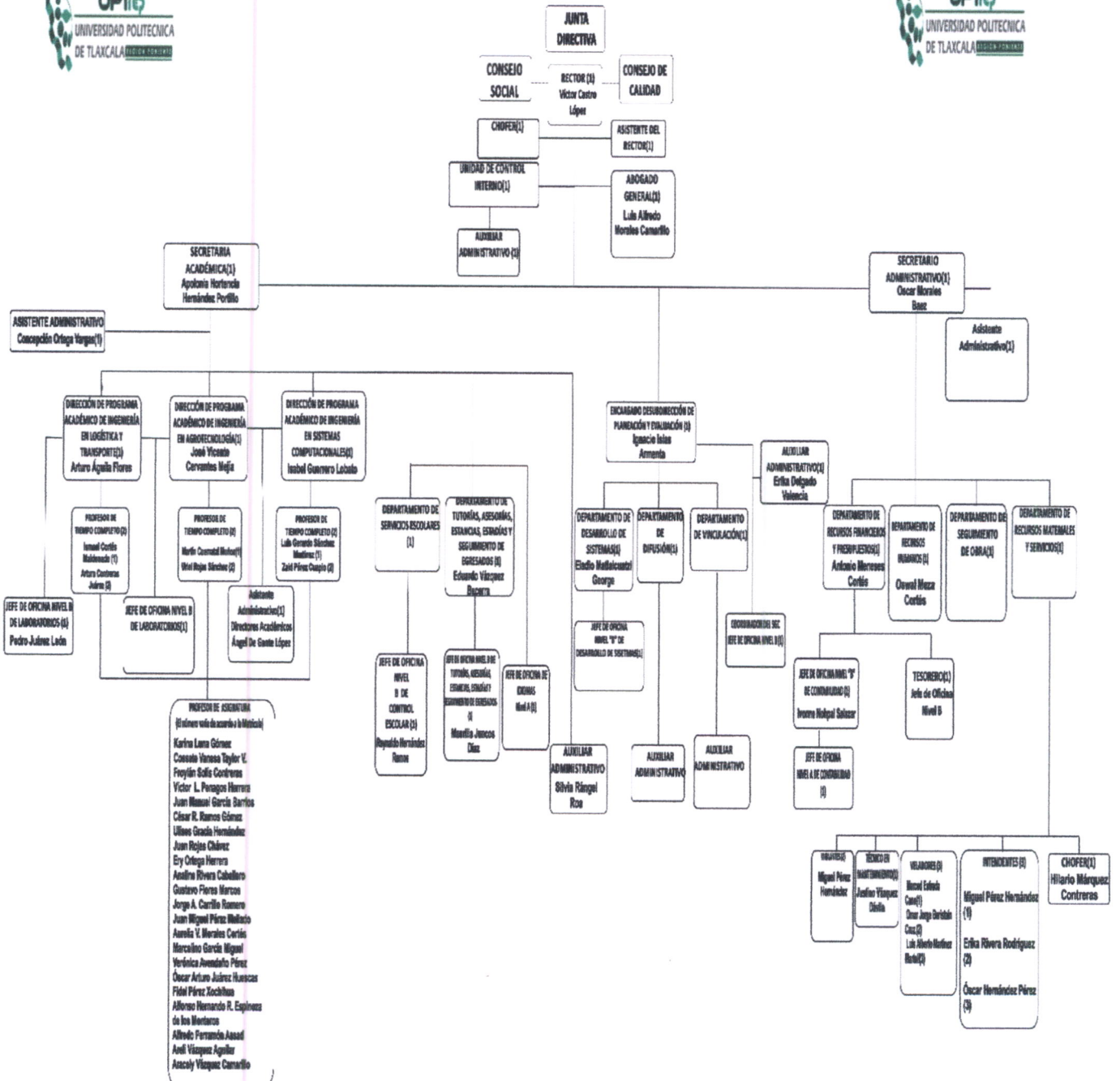
UNIVERSIDAD POLITÉCNICA DE TLAXCALA REGIÓN PONIENTE ESTRUCTURA ORGÁNICA 2021



UPTep
UNIVERSIDAD POLITÉCNICA DE TLAXCALA REGIÓN PONIENTE
SECRETARÍA ADMINISTRATIVA
CLAVE: 29EPO002B

UPTep
UNIVERSIDAD POLITÉCNICA DE TLAXCALA REGIÓN PONIENTE
CLAVE: 29EPO002B
RECTORÍA

5. Bases de Preparación de los Estados Financieros

Los estados financieros se han elaborado de acuerdo a la normatividad emitida por el CONAC y las disposiciones legales aplicables.

6. Políticas de Contabilidad Significativas

No Aplica ya que la Universidad Politécnica de Tlaxcala Región Poniente de acuerdo a sus normas internas no está permitido llevar a cabo este tipo de movimientos.

7. Posición en Moneda Extranjera y Protección por Riesgo Cambiario

No Aplica ya que la Universidad Politécnica de Tlaxcala Región Poniente de acuerdo a sus normas internas no está permitido llevar a cabo este tipo de movimientos.

8. Reporte Analítico del Activo

Los activos fijos están bajo resguardo bajo del personal que los utiliza y son responsables de su buen uso y conservación.

9. Fideicomisos, Mandatos y Análogos

No Aplica ya que la Universidad Politécnica de Tlaxcala Región Poniente de acuerdo a sus normas internas no está permitido llevar a cabo este tipo de movimientos.

10. Reporte de la Recaudación

No Aplica ya que la Universidad Politécnica de Tlaxcala Región Poniente de acuerdo a sus normas internas no está permitido llevar a cabo este tipo de movimientos.

11. Información sobre la Deuda y el Reporte Analítico de la Deuda

No Aplica ya que la Universidad Politécnica de Tlaxcala Región Poniente de acuerdo a sus normas internas no está permitido llevar a cabo este tipo de movimientos.

12. Calificaciones otorgadas

No Aplica ya que la Universidad Politécnica de Tlaxcala Región Poniente de acuerdo a sus normas internas no está permitido llevar a cabo este tipo de movimientos.

13. Proceso de Mejora

En la Universidad Politécnica de Tlaxcala Región Poniente nuestro compromiso es satisfacer a una sociedad demandante de profesionales competitivos que tengan un alto sentido de responsabilidad con su entorno; formar alumnos educados en un modelo profesional de calidad basado en un proceso de mejora continua, donde les permita una formación y desarrollo integral.

14. Información por Segmentos

No Aplica ya que la Universidad Politécnica de Tlaxcala Región Poniente de acuerdo a sus normas internas no está permitido llevar a cabo este tipo de movimientos.

15. Eventos Posteriores al Cierre

No Aplica ya que la Universidad Politécnica de Tlaxcala Región Poniente de acuerdo a sus normas internas no está permitido llevar a cabo este tipo de movimientos.



16. Partes Relacionadas

No Aplica ya que la Universidad Politécnica de Tlaxcala Región Poniente de acuerdo a sus normas internas no está permitido llevar a cabo este tipo de movimientos.

17. Responsabilidad Sobre la Presentación Razonable de la Información Contable

La Información Contable está firmada en cada página de la misma y se incluye al final la siguiente leyenda "Bajo protesta de decir verdad declaramos que los Estados Financieros y sus notas, son razonablemente correctos y son responsabilidad del emisor". Lo anterior, no será aplicable para la información contable consolidada.

Bajo protesta de decir verdad declaramos que los estados financieros y sus Notas son razonablemente correctos y son responsabilidad del emisor.



UNIVERSIDAD POLITÉCNICA
DE TLAXCALA REGION PONIENTE
CLAVE: 29EPO0002B
RECTORÍA

MTRO. VICTOR CASTRO LOPEZ

RECTOR



UNIVERSIDAD POLITÉCNICA
DE TLAXCALA REGION PONIENTE
SECRETARÍA ADMINISTRATIVA
CLAVE: 29EPO0002B

C.P. OSCAR MORALES BAEZ

SECRETARIO ADMINISTRATIVO